# 國立臺南大學專任教師聘任流程

113.06.01 修正

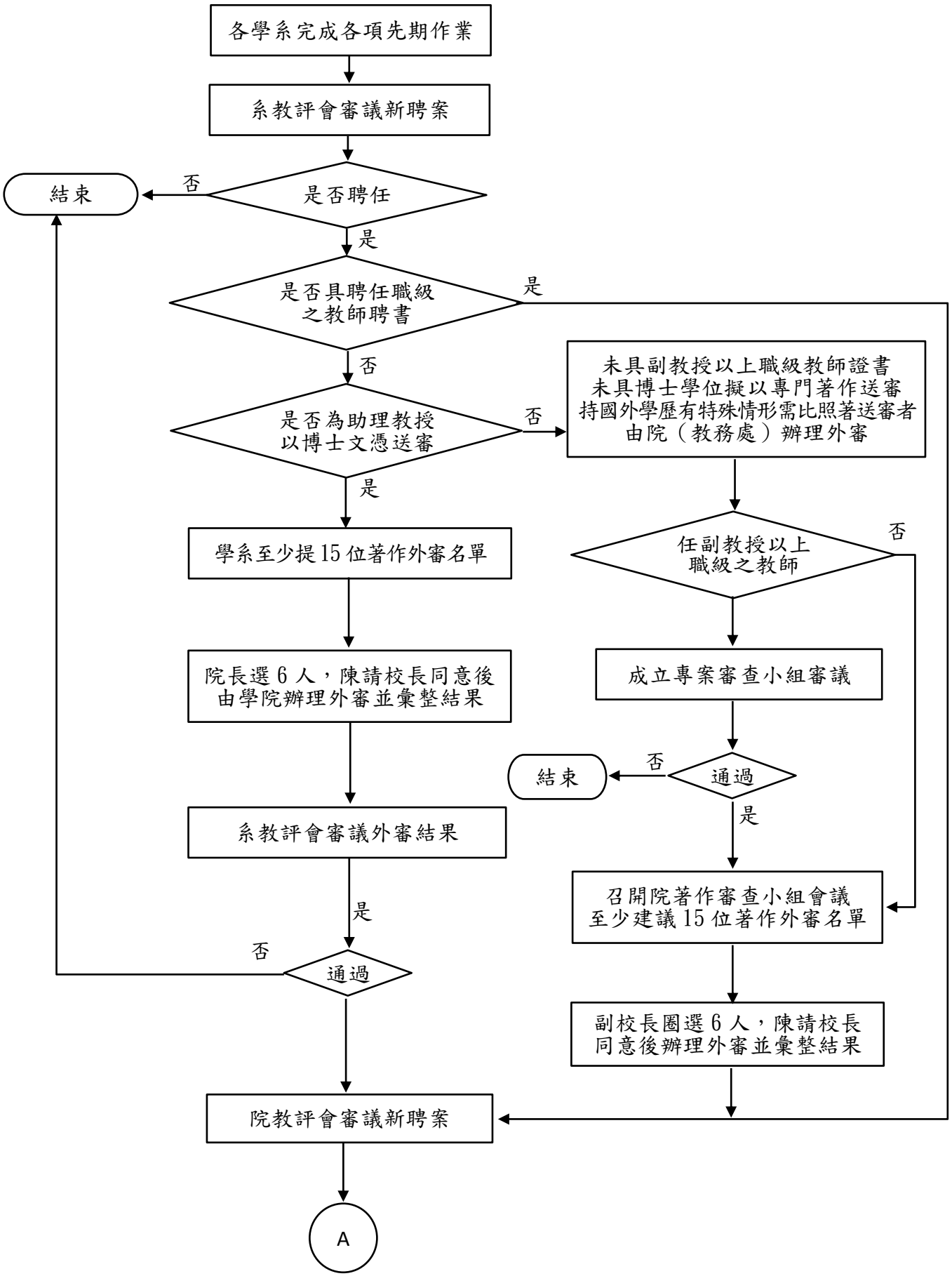

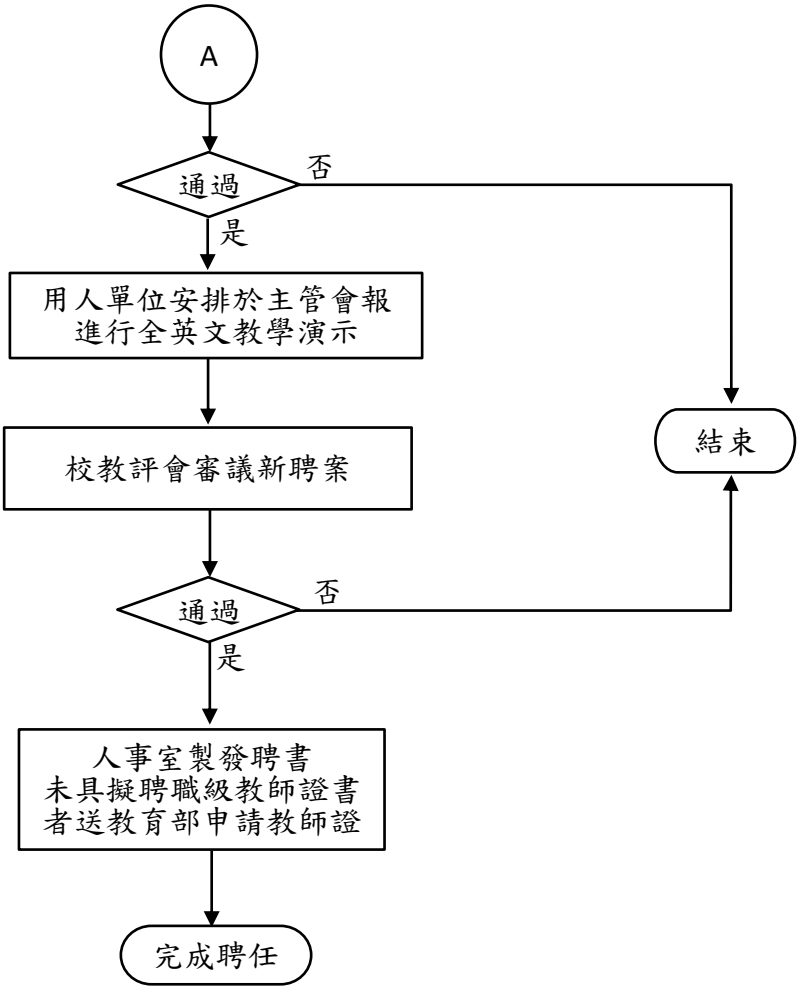
A
通過
否
是
用人單位安排於主管會報
進行全英文教學演示
校教評會審議新聘案
結束
通過
否
是
人事室製發聘書
未具擬聘職級教師證書
者送教育部申請教師證
完成聘任