110 學年度第 1 次校園及宿舍環境清潔督導會報紀錄

日期：110 年 10 月 6 日(星期三)下午 2 時 30 分
地點：線上會議（網址：meet.google.com/qmx-vbxz-kvh）
主席：楊副校長文霖　　紀錄：蔡雅芳
出席人員：詳如簽到表

壹、主席致詞

各位師長同學大家午安，今日會議是本學期第 1 次校園及宿舍環境清潔督導會報，過去半年來看到校園環境清潔的進步，感謝總務處、學務處及教務處的努力及協助。

貳、上次會議（110 年 6 月 23 日）決議執行情形

提案案次	案由	提案單位	決議	執行情形
提案一	110 年 3 至 5 月清潔工作各項缺失改善狀況紀錄表，提請討論。	總務處事務組	照案通過	賡續辦理，於 Line 群組通報及回報處理情形，並完整紀錄各項缺失改善。
提案二	110 年 3 至 5 月學生宿舍建物及浴室廁所清潔每日檢查表(含特殊狀況處理前後相片)，提請討論。	學務處生活輔導組	照案通過	賡續辦理，督導者例行性巡檢後，要求清潔人員改善，並於 Line 群組回報處理情形，以便做成各項缺失改善的完整紀錄。

參、各單位工作報告

一、總務處事務組

(一) 持續進行校園樹木修剪作業：

1. 府城校區：7/26、7/27、7/28、9/5(人工)、9/7、9/8、9/20（人工)。
2. 榮譽校區：8/10、8/11。
3. 協助學務處懷遠齋宿舍（由機動班人工修剪)：8/22、8/29。

補充報告：榮譽校區於 10/6、10/7 進行樹木修剪作業；府城校區於 10/6 進行草皮植栽補植工作。

(二) 8 月 21 日、22 日(星期六、日)於榮譽校區及府城校區進行年度定期植物病蟲害防治噴藥。

(三) 為應 110-1 學期開學，於 8 月 28 日、29 日(星期六、日)進行秋季環境消毒及校園內各空間防疫消毒(教室、辦公室、實驗室等)。

(四)開學後仍持續加強普通教室消毒工作，於每週三下午協同教務處進行，強化範圍如講桌、鍵盤、滑鼠、麥克風、課桌椅及門把等。

(五)協助 9 月 4 日教務處新生家長座談會、學務處新生健康檢查之校園清潔工作。

(六)因應今年第 14 號颱風璨樹，進行校園防颱整備工作：清掃疏浚水溝、各大樓頂樓雜草雜物及排水口清潔、公共空間窗戶關閉，及信件提醒師長同仁留意等相關工作。

(七)因應疫情，持續常態性環境及清潔消毒，對於經常接觸之物品表面，提高擦拭清潔消毒頻率，如門把、手扶梯、電燈開關、電梯按鈕或其他公共區域；電梯按鈕設置薄型 PC 透明遮罩，方便消毒並減少保鮮膜使用。

(八)因應淑慎樓周邊工程圍籬改變住宿生上課動線，將中山館後方涼亭石椅搬開至兩側，讓視障生行走路線通暢，避免發生跌倒狀況。

(九)臺南市政府環保局於本(110)年 10 月 1 日起拒收以黑色垃圾袋裝包之垃圾，資源回收場將製作看板提前提醒；感謝環安組公告全校周知，並請各單位協助轉知單位內師生配合。

(十)110 學年度後續 2 次會議時間如下，請師長同仁預留時間與會，地點均在 B401 會議室：

1. 110 學年度第 2 次會議：110 年 11 月 24 日（星期三）下午 4 時。
2. 110 學年度第 3 次會議：111 年 1 月 5 日（星期三）下午 3 時。

主席裁示：下周二（10 月 12 日）恢復實體授課，請確認消毒工作完備。

事務組回應：遠距教學期間，清消工作皆持續不間斷，如報告事項（四）、（七），均確實辦理。

二、學務處（宿舍）

(一)各棟宿舍 6-8 月清潔工作報告：

1. 懷遠齋宿舍：

(1)6 月清理 B1 樓後陽台瓶罐掉落垃圾及落葉清理，以防蚊蟲滋生。

(2)因應宿舍延後離宿至 7 月 30 日，暑假期間 7 月中前優先進行各公共浴廁例行性及全面性牆壁磁磚、排水溝等清潔刷洗。

(3)7 月中後至 8 月進行各樓寢室計 184 間大掃除，內部含紗窗、床鋪、抽屜等空間及交誼廳、自修室、中庭等公共區域整理清潔。

(4)暑假期間仍提供住宿，每日公共浴廁及公共區域進行例行性及防疫性清潔消毒。

2. 靜敬齋宿舍：

(1)因應宿舍延後離宿至 7 月 30 日，此前清潔工作除每日例行性公共區域環境清潔維護(含浴廁/庭園植栽和落葉/頂樓)，並於每日辦理離宿的寢室床位做防疫性消毒。

(2)暑假期間自 7 月中旬以後至 8 月，進行各樓寢室計 78 間大掃除，內部含紗門窗、床鋪、衣櫃等；外部含走廊、洗手台等空間及交誼廳、自修室、中庭等公共區域整理清潔。

(3)6 月加強清理腳踏車棚頂以及庭院的落葉，避免堆積阻塞，造成積水，孳生病媒蚊。

(4)8 月 10 日及 12 日清理颱風暴雨後的 2 樓露臺和頂樓排水孔，排除積水。

3. 益友齋、輔仁和寰宇宿舍：

(1)6 至 8 月每日例行性公共區域環境清潔維護。

(2)加強每日公共浴廁及公共區域進行防疫性清潔及消毒。

(二) 宿舍開齋前於 8 月 30 日進行環境消毒及室內空間防疫消毒。

主席裁示：

(一) 在經費允許範圍下，請評估每棟宿舍入口設置無接觸型量溫設備（額溫），盡量避免以人工手量（學生量學生）。

(二) 下周恢復實體上課，請觀察住宿生垃圾傾倒狀況，特別留意廁所、浴室，並請清潔公司加強清理。

生輔組回應：有關入口設置無接觸型量溫設備，業於 10 月 7 日添購 7 部額溫機(懷遠 2 部、敬靜 2 部、輔仁 1 部、益友 1 部、寰宇 1 部)，業於 10 月 7 日下午 15：00 架設完畢，再加上原先即有的量手溫噴酒精設備，應可提供同學更貼心便利之服務。

肆、提案

提案一

提案單位：總務處事務組

案由：110 年 6 至 8 月清潔工作各項缺失改善狀況紀錄表（附件 1，P5-28），提請討論。

說明：

一、 彙整 110 年 6 至 8 月校內師長同仁反映意見、及本組查檢之改善狀況。

二、 6-8 月因疫情影響校園內學生數較少，將人力分組進行檢視及加強作業，及雨季通報較多，致待改善事項共計 108 項，已全數完成。

決議：

一、編號 14 及 31，中山館二樓看台地板積水狀況持續發生，請營繕組了解漏水原因評估處理方式。

二、照案通過。

提案二

提案單位：學務處生活輔導組

案由：110 年 6 至 8 月學生宿舍建物及浴室廁所清潔每日檢查表(含特殊狀況處理前後相片)(附件 2、P29-50)，提請討論。

說明：110 年 6 至 8 月正值暑假期間，學生宿舍環境清潔狀況以全面大掃除為主要重點，少數特殊狀況也都能及時處理改善，通過評核標準。

決議：

一、爾後缺失改善情形請標示日期。

二、第 28 頁敬靜齋 2 樓露臺似乎有龜裂，請留意是否有漏水問題。(生輔組回應：已請廠商估價，預計 10 月份進行修繕工作)。

三、餘照案通過。

伍、意見交流

一、學生宿舍代表劉亭儀：住在懷遠齋，目前住宿狀況良好。

二、學生宿舍代表林宏遠：住在寰宇齋，環境衛生還不錯，清潔阿姨均有每日打掃倒垃圾，但側邊樓梯清潔可以再加強。

主席回應：請生輔組錄案加強側邊樓梯清潔，也請同學們愛護環境，並記得向清潔阿姨表示感謝。

三、環安組郭瑞欽先生：請宿舍對新生（住宿生）宣導垃圾丟資源回收場需自行分類。主要有一般垃圾、各式資源回收垃圾、廚餘。

陸、臨時動議（無）

柒、散會（下午 3：00）

附件 1

110 年 6 月至 8 月清潔工作各項待改善事項紀錄表

編號	填報日期	填報單位	待改善事項	改善完成情形及照片	完成日期
1	6/1	事務組	紅樓文薈樓 6 樓哺乳室需清潔 	完成清潔 	6/1
2	6/2	事務組	五妃街樹枝擋住號誌 	完成清除 	6/2
3	6/2	事務組	紅樓教育學系消毒 	完成消毒 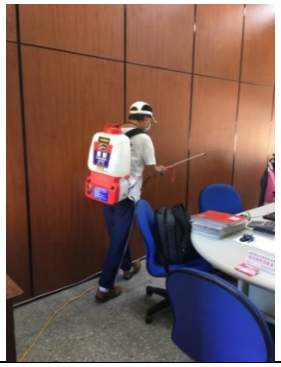	6/2
4	6/2	事務組	機動班後方落葉多 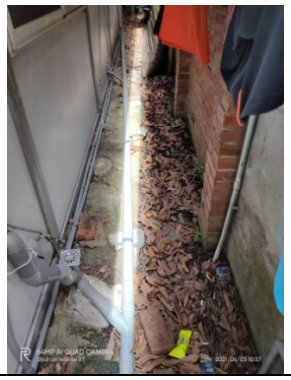	完成清除 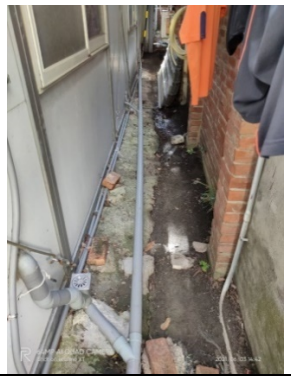	6/3

編號	填報日期	填報單位	待改善事項	改善完成情形及照片	完成日期
5	6/2	事務組	後門旁藝術裝置有積水	完成清除 	6/2
6	6/2	事務組	學校後門旁樹洞要填補	完成填補 	6/2
7	6/3	事務組	啟明苑打掃	完成清潔 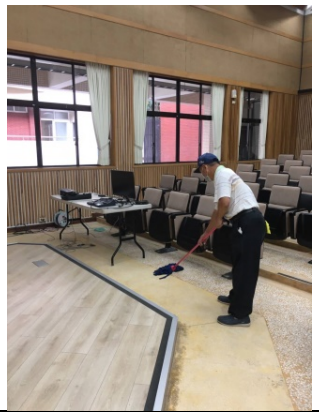	6/3
8	6/3	事務組	雅音樓屋頂打掃 	完成清掃 	6/3

編號	填報日期	填報單位	待改善事項	改善完成情形及照片	完成日期
9	6/4	事務組	忠孝堂機車停車場旁的電器室雜草太長 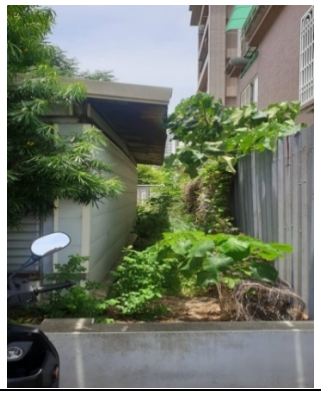	完成清理 	6/24
10	6/7	事務組	紅樓一樓牆角蜘蛛網 	完成清理 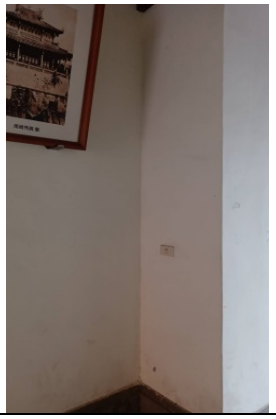	6/8
11	6/7	事務組	中正館頂樓需清理 	完成清理 	6/8
12	6/7	環安組	清除格致樓廣場動物屍體	完成清理 	6/8

編號	填報日期	填報單位	待改善事項	改善完成情形及照片	完成日期
13	6/7	事務組	忠孝堂一、二樓內部及外圍四周平台，花圃清潔工作	完成清潔 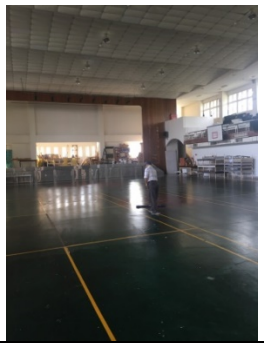	6/7
14	6/7	體育室	中山館二樓看台地板積水	完成清理 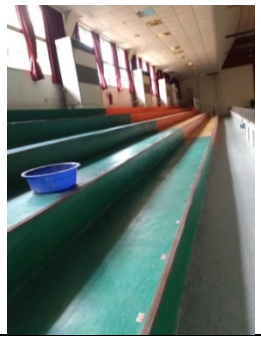	6/7
15	6/7	事務組	請加強忠孝堂廁所，浴室，洗臉盆，清潔工作	完成清潔	6/8
16	6/7	事務組	榮譽校區加強屋頂排水孔及排水溝溝蓋雜物清除	完成清除 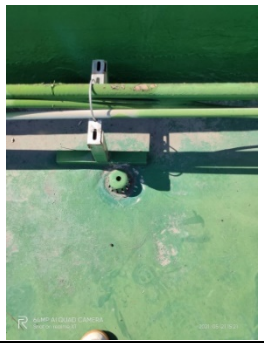	6/7
17	6/8	事務組	榮譽校區廁所內垃圾桶內垃圾袋請更換	完成更換	6/8

編號	填報日期	填報單位	待改善事項	改善完成情形及照片	完成日期
18	6/8	事務組	榮譽校區檢查樓層樓梯等積水清除，清潔工作	完成清潔	6/8
19	6/8	事務組	籃球場旁腳踏車棚架落葉清掃	完成清掃 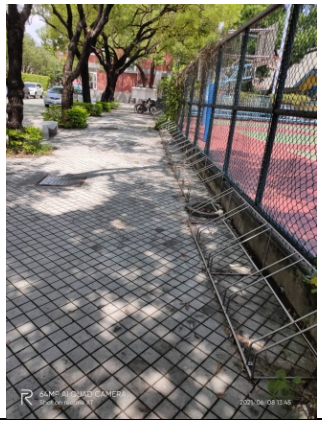	6/8
20	6/8	事務組	誠正 401 會議室外小陽台積水清除	完成清理	6/8
21	6/9	事務組	中山館旁砂土需清掃	完成清理	6/9

編號	填報日期	填報單位	待改善事項	改善完成情形及照片	完成日期
22	6/9	事務組	中山館旁落葉清理 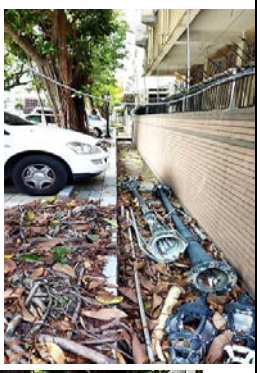 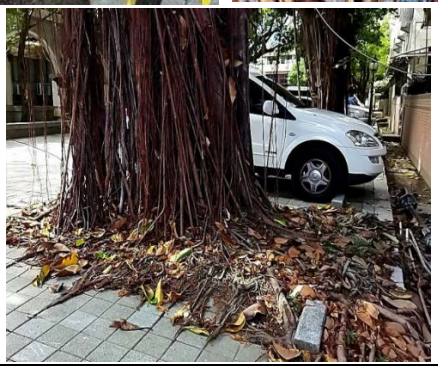	完成清理 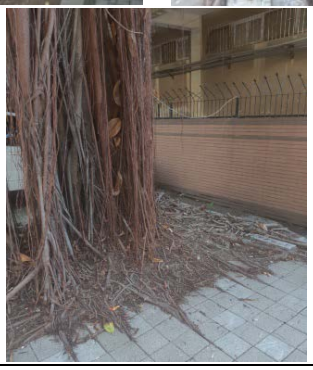	6/9
23	6/12	事務組	請值班人員更換文薈樓電梯保鮮膜	完成更換 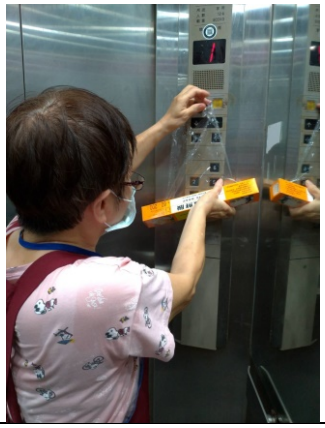	6/12
24	6/15	事務組	五妃街全家對面空地落葉多 	完成清理 	6/17
25	6/15	事務組	誠正樓有 2 扇沙門請搬至文薈地下 2 樓南側走廊堆置整齊	完成搬運	6/16

編號	填報日期	填報單位	待改善事項	改善完成情形及照片	完成日期
				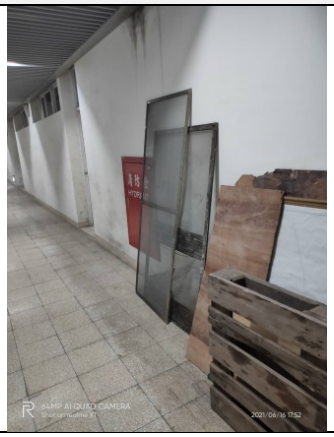	
26	6/16	事務組	紅樓草坪上樹木修剪 	完成修剪 	6/16
27	6/17	事務組	請協助中正館頂樓落葉清除以免影響排水 	完成清理 	6/18
28	6/17	事務組	大雨過後室外網球場請清理 	完成清理 	6/17

編號	填報日期	填報單位	待改善事項	改善完成情形及照片	完成日期
29	6/17	事務組	榮譽校區擦身障廁所白鐵欄杆	完成擦拭 	6/17
30	6/22	事務組	籃球場旁邊水溝蓋清理 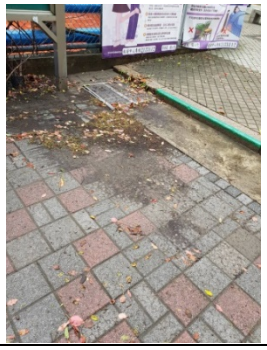	完成清理 	6/22
31	6/22	體育室	中山館二樓看台地板積水，請協助處理	完成清理 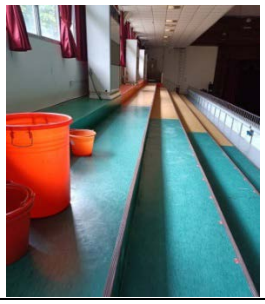	6/28
32	6/23	事務組	操場後方(南）有掉落樹枝 請清理	完成清理 	6/23
33	6/23	事務組	五妃街北側人行道花台周邊請安排割草，麒麟木亦請修剪避免傷到行人 	完成修剪 	6/25

編號	填報日期	填報單位	待改善事項	改善完成情形及照片	完成日期
34	6/24	事務組	文薈樓壞掉木頭椅 	完成清理 	6/25
35	6/24	事務組	文薈六樓陽台安排時間割草 	完成割草 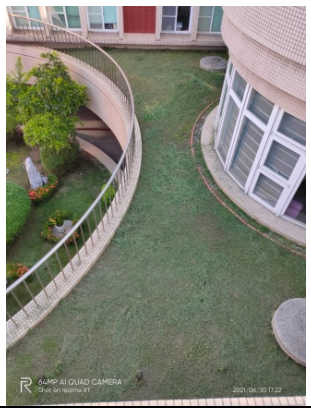	6/30
36	6/24	事務組	文薈樓電梯出來的不鏽鋼天花板安排清潔 	完成清理 	6/29
37	6/24	事務組	文薈樓 3-4 樓樓梯轉角上方蜘蛛絲 	完成清理 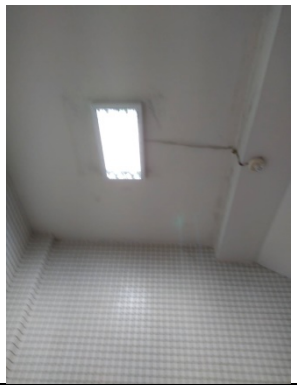	6/24

編號	填報日期	填報單位	待改善事項	改善完成情形及照片	完成日期
38	6/24	事務組	401 地毯清潔 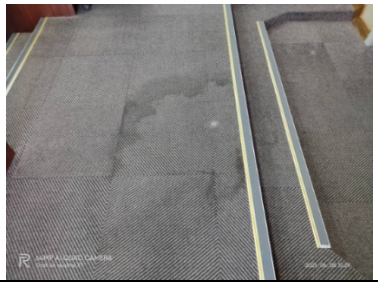	完成清理 	6/25
39	6/24	事務組	中正館前青苔清理	完成清理 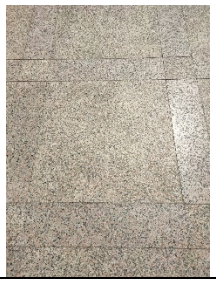	6/25
40	6/24	事務組	榮譽校區頂樓清理 	完成清理 	6/25
41	6/25	事務組	林組泰廢棄舊房舍割草(校長公館旁) 	完成割草 	6/25
42	6/28	事務組	五妃街北側人行道花台雜草清除 	完成清除 	7/6

編號	填報日期	填報單位	待改善事項	改善完成情形及照片	完成日期
43	6/28	事務組	新排球場旁機車停車格及水溝雜草清除 	完成割草 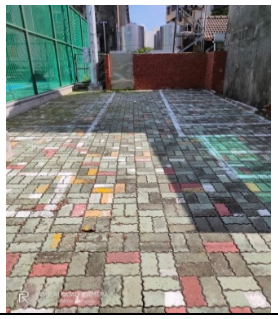	6/30
44	6/28	事務組	紅樓前草坪割草	完成割草 	6/28
45	6/29	事務組	為防制意外滑倒榮譽校區走廊或樓梯層如有發現積水或長青苔請協助清除	完成清除 	6/29
46	6/29	事務組	榮譽校區走廊積水處請儘量拖乾	完成清理 	6/29
47	6/29	事務組	榮譽校區 C 棟頂樓枯枝需丟棄 	完成清理 	6/29

編號	填報日期	填報單位	待改善事項	改善完成情形及照片	完成日期
48	7/2	事務組	雅音樓旁泥土清理 	完成清理 	7/2
49	7/5	事務組	中山館前花盆雜草清除 	完成清除 	7/5
50	7/20	事務組	文薈樓枯枝摘除 	完成清理 	7/20
51	7/22	事務組	中山館頂樓雜草清除 	完成清除 	7/31
52	7/23	事務組	大同國小實驗室外圍雜草長 	完成清除 	7/27

編號	填報日期	填報單位	待改善事項	改善完成情形及照片	完成日期
53	7/23	事務組	文薈 5 樓樹倒 	完成固定 	7/23
54	7/27	事務組	文薈樓樹叢旁雜草清除 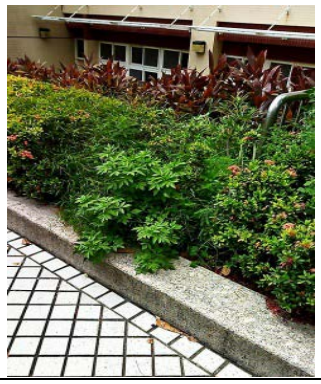	完成清除 	7/27
55	7/27	圖書館	圖書館陽台排水孔清理 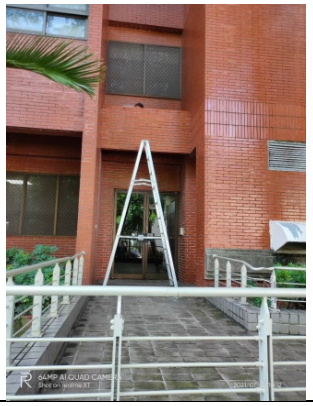	完成清理 	7/27
56	7/27	事務組	誠正大樓周圍水溝清理 	完成清理 	7/27

編號	填報日期	填報單位	待改善事項	改善完成情形及照片	完成日期
57	7/27	事務組	圖書館洗地毯	完成清洗 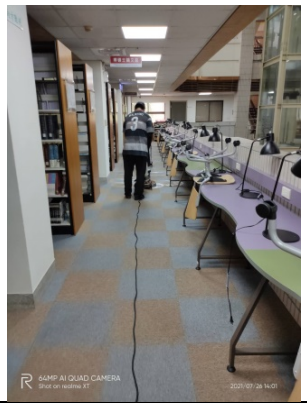	7/27
58	7/27	事務組	校長室地毯清洗 	完成清洗 	7/27
59	7/27	事務組	文萃樓北側壞掉課桌椅要丟棄 	完成清潔 	7/27
60	7/27	事務組	榮譽校區 D.E 棟玻璃門請加強	完成清潔 	7/27

編號	填報日期	填報單位	待改善事項	改善完成情形及照片	完成日期
61	7/27	事務組	榮譽校區 E201 會議室施工後內部髒亂，請協助整理	完成清潔	7/27
62	7/27	事務組	榮譽校區 A108 會議室施工後內部髒亂，請協助整理	完成清潔 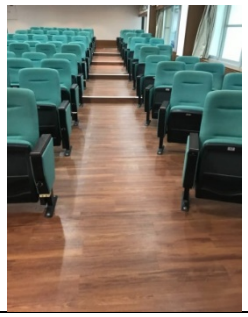	7/27
63	7/27	事務組	請加強榮譽校區各樓層走廊，廁所拖布盆、洗手檯，洗手盆清潔工作	完成清潔	7/27
64	7/27	事務組	榮譽校區檢查樓層樓梯等積水清除，清潔工作	完成清潔	7/27
65	7/27	事務組	榮譽校區 E 棟 1 樓北側廁所	完成清潔	7/27

編號	填報日期	填報單位	待改善事項	改善完成情形及照片	完成日期
66	7/27	事務組	榮譽校區忠孝堂周邊平台	完成清潔 	7/27
67	7/27	事務組	雅音樓音樂系辦,藝術系辦公室清潔地板陳年汙垢 	完成清理 	7/27
68	8/2	事務組	操場跑道上樹枝清除 	完成清除 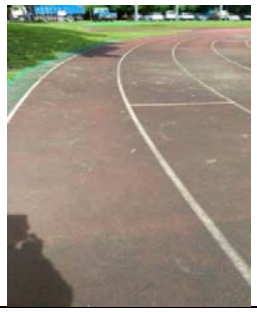	8/3
69	8/2	事務組	第二停車場樹枝清除 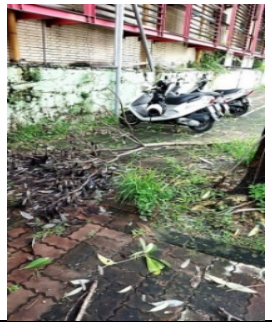	完成清除 	8/2
70	8/3	事務組	懷遠齋旁機車棚水溝蓋落葉清除 	完成清理 	8/3

編號	填報日期	填報單位	待改善事項	改善完成情形及照片	完成日期
71	8/3	事務組	籃球場旁機車棚泥土須清除 	完成清除 	8/10
72	8/3	事務組	籃球場旁大排水溝蓋需固定 	完成固定 	8/10
73	8/4	事務組	教職員停車棚旁枯枝鋸除 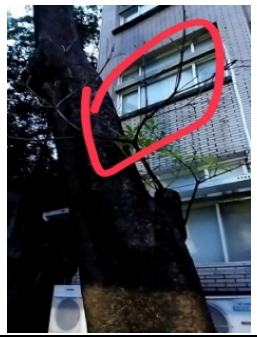	完成鋸除 	8/5
74	8/9	事務組	輔仁齋旁人行道外牆 	完成清除 	8/9
75	8/9	事務組	男生宿舍大門兩旁花叢修剪 	完成修剪 	8/9

編號	填報日期	填報單位	待改善事項	改善完成情形及照片	完成日期
76	8/9	管理學院	榮譽校區 C106 辦公室天花板有屍臭味(懷疑有死掉的老鼠)	完成清理	8/9
77	8/10	事務組	紅樓主計室前樓梯下倉庫積水	已清除	8/10
78	8/09	體育室	協助清理韻律教室及體操教室積水 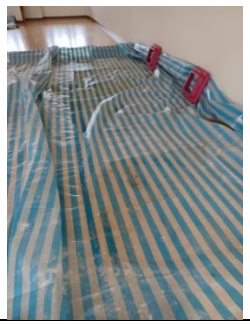	完成清洗 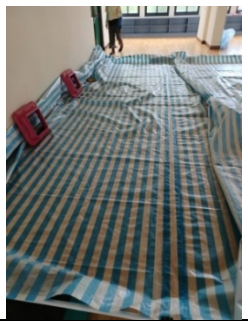	8/11
79	8/13	事務組	校長公館清理	完成清理 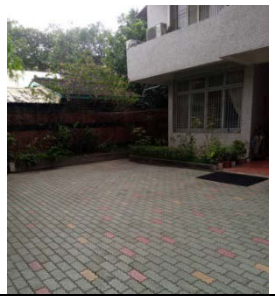	8/13
80	8/16	音樂學系	請協助修整雅音樓雅風庭院植栽	完成修整	8/16
81	8/18	事務組	機動班前廣場落葉多 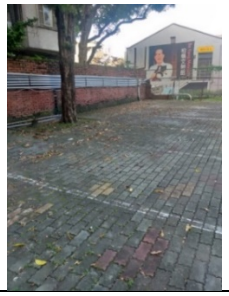	完成清潔 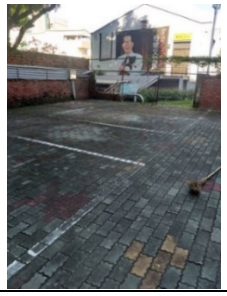	8/19

編號	填報日期	填報單位	待改善事項	改善完成情形及照片	完成日期
82	8/19	事務組	誠正中央走廊有落葉要清掃 	完成清潔 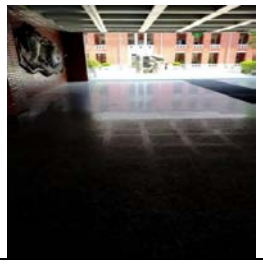	8/19
83	8/19	事務組	榮譽校區洗 e 棟 2 樓、3 樓女廁	完成清潔 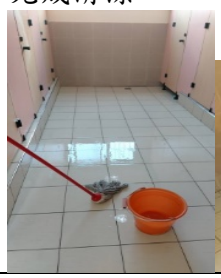	8/19
84	8/20	事務組	榮譽校區洗 e 棟 2 樓男廁	完成清潔 	8/20
85	8/23	事務組	榮譽校區 e 棟 2 樓北側儲藏室	完成清潔 	8/23
86	8/23	事務組	榮譽校區 e 棟 2 樓男廁	完成清潔 	8/23
87	8/23	事務組	榮譽校區清除蜘蛛網	完成清除 	8/23

編號	填報日期	填報單位	待改善事項	改善完成情形及照片	完成日期
88	8/23	事務組	榮譽校區 e 棟 1 樓男廁清潔	完成清潔 	8/23
89	8/24	事務組	榮譽校區 e 棟 3 樓男廁清潔	完成清潔 	8/24
90	8/24	事務組	榮譽校區所有垃圾桶擦拭	完成清潔 	8/24
91	8/24	事務組	榮譽校區 c 棟走廊	完成清潔 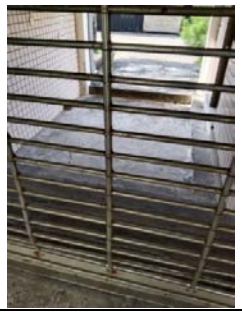	8/24
92	8/25	事務組	榮譽校區 e 棟 1 樓北側	完成清潔 	8/25

編號	填報日期	填報單位	待改善事項	改善完成情形及照片	完成日期
93	8/24	鋰電池研究中心	鋰電池研究中心樹木修剪 	完成修剪 	8/25
94	8/25	事務組	文薈樓花樹澆水 	完成澆水 	8/26
95	8/25	事務組	榮譽校區忠孝堂垃圾清理	完成清理 	8/26
96	8/26	事務組	守衛室旁樹木修剪 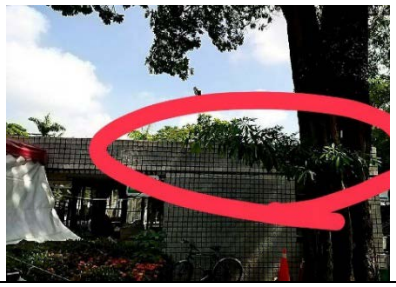	完成修剪 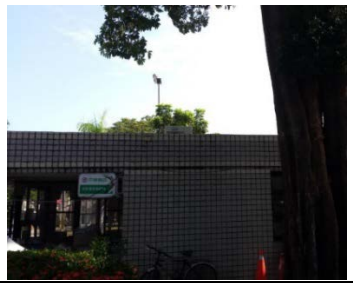	8/26
97	8/26	事務組	守衛室頂樓清掃 	完成清理 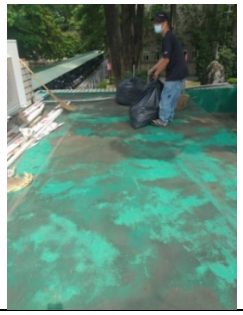	8/26

編號	填報日期	填報單位	待改善事項	改善完成情形及照片	完成日期
98	8/25	生輔組	誠正大樓地下室一樓休憩中心清潔整理工作	完成清潔	8/29
99	8/25	課指組 生輔組	誠正大樓 B1 休憩中心清潔(活動要使用)	完成清潔 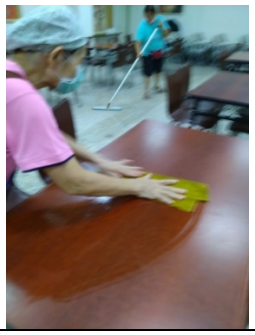	8/26
100	8/26	課指組	學生活動中心(中正館) L203,L302 綜合教室地板清潔	完成清潔 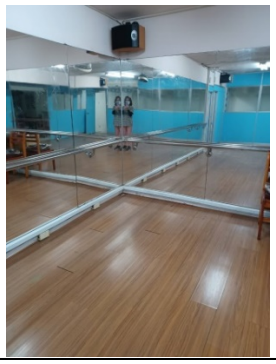	8/26
101	8/26	課指組	學生活動中心(中正館)廣場地板、舞台清潔	完成清潔	8/26
102	8/26	課指組	學生活動中心(中正館) B1 公共空間地板清潔	完成清潔	8/26

編號	填報日期	填報單位	待改善事項	改善完成情形及照片	完成日期
103	8/26	課指組	學生活動中心(中正館)1,2,3F,B1走廊,樓梯清潔	完成清潔 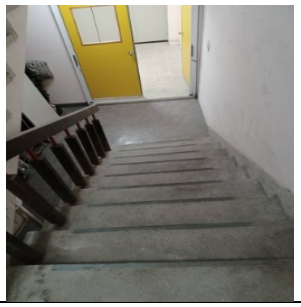	8/26
104	8/26	事務組	榮譽校區 D 棟 3 樓女廁	完成清潔 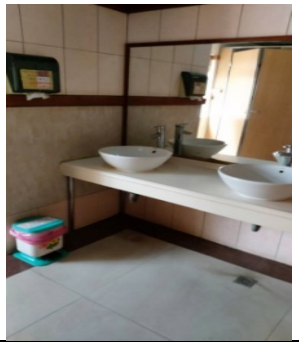	8/26
105	8/27	事務組	榮譽校區 D 棟 1 樓男廁清潔	完成清潔 	8/27
106	8/28	事務組	誠正大樓扁柏修整 	完成修剪 	8/28
107	8/30	事務組	榮譽校區 C 棟 2～3 樓走廊及平台長草，排水孔雜草 	完成清除 	8/30

編號	填報日期	填報單位	待改善事項	改善完成情形及照片	完成日期
108	8/30	事務組	榮譽校區 C 棟 2～3 樓洗手台加強 	完成清潔 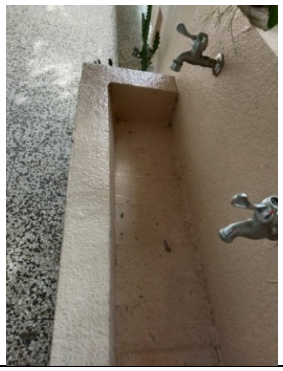	8/30

附件 2

110 年 6 至 8 月學生宿舍環境特殊狀況及清潔維護後相片

靜敬齋庭院腳踏車棚頂落葉

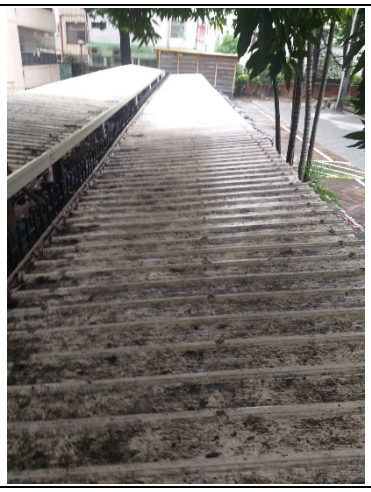

靜敬齋庭院腳踏車棚頂清理後

靜敬齋 2 樓露臺落葉清理前後照片

靜敬齋頂樓積水處理前後情形

靜敬齋前庭落葉清理前後情形

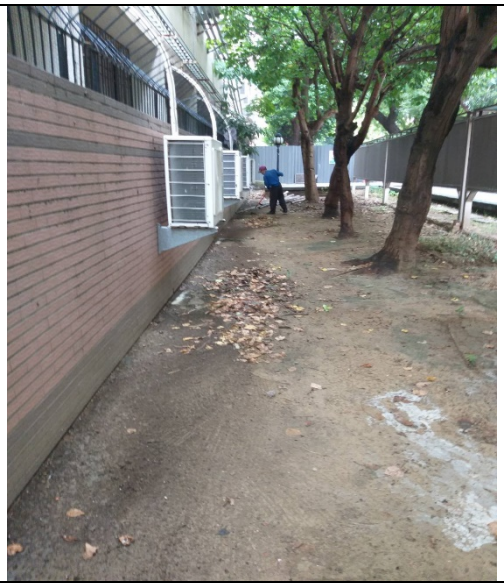

靜敬齋外牆布告欄空地清理前後

暑假期間靜敬齋環境大掃除—廁所

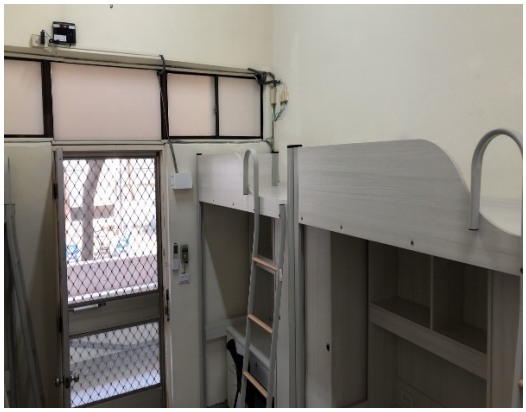

暑假期間宿舍靜敬齋環境大掃除—交誼廳及寢室內

暑假期間靜敬齋環境大掃除—走廊及洗手台

懷遠齋 B1 樓後方陽台打掃/清掃後

懷遠齋西南 1 樓曬衣場落葉打掃/清掃後

懷遠齋中庭死老鼠清理 2 次/清理後

暑假期間懷遠齋寢室清洗前後的情況

暑假期間懷遠齋寢室清洗後的情況

暑假期間懷遠齋各樓層走廊清理後的情況

益友齋清洗後的地面及廁所

輔仁齋清潔後的交誼廳及廁所

寰宇齋清潔後的走廊及浴室

暑假期間益友齋清潔後的廁所及走廊

暑假期間輔仁齋清潔後的廁所及浴室

暑假期間寰宇齋清潔後的走廊及浴室

國立臺南大學學生宿舍清潔工作項目每日檢查表 110 年 6 月(靜敬齋)

日期	星期	廁所	浴室	走廊/樓梯	庭園	改善項目	檢查簽章
1	二	✓	✓	✓	✓		校聘組員楊淑如
2	三	✓	✓	✓	✓	例行清潔	校聘組員楊淑如
3	四	✓	✓	✓	✓		校聘組員楊淑如
4	五	✓	✓	✓	✓		校聘組員楊淑如
5	六						
6	日						
7	一	✓	✓	✓	✓	例行清潔	校聘組員楊淑如
8	二	✓	✓	✓	✓		校聘組員楊淑如
9	三	✓	✓	✓	✓	清理bike車棚頂	校聘組員楊淑如
10	四	✓	✓	✓	✓	落葉	校聘組員楊淑如
11	五	✓	✓	✓	✓		校聘組員楊淑如
12	六						
13	日						
14	一						
15	二	✓	✓	✓	✓		校聘組員楊淑如
16	三	✓	✓	✓	✓	例行清潔	校聘組員楊淑如
17	四	✓	✓	✓	✓		校聘組員楊淑如
18	五	✓	✓	✓	✓		校聘組員楊淑如
19	六						
20	日						
21	一	✓	✓	✓	✓	例行清潔	校聘組員楊淑如
22	二	✓	✓	✓	✓		校聘組員楊淑如
23	三	✓	✓	✓	✓	清理外牆布告欄	校聘組員楊淑如
24	四	✓	✓	✓	✓	後方空地	校聘組員楊淑如
25	五	✓	✓	✓	✓		校聘組員楊淑如
26	六						
27	日						
28	一	✓	✓	✓	✓		校聘組員楊淑如
29	二	✓	✓	✓	✓	清理前庭落葉	校聘組員楊淑如
30	三	✓	✓	✓	✓		校聘組員楊淑如
備註		1. 廁所、浴室含清潔地板、馬桶、隔板、洗手台、擦鏡子、垃圾清運等。 2. 走廊、樓梯、庭園含清潔地面、打掃落葉等。					

國立臺南大學學生宿舍清潔工作項目每日檢查表 110 年 7 月(靜敬齋)

日期	星期	廁所	浴室	走廊/樓梯	庭園	改善項目	檢查簽章
1	四	✓	✓	✓	✓	例行清潔	校聘組員楊淑如
2	五	✓	✓	✓	✓		校聘組員楊淑如
3	六						
4	日						
5	一	✓	✓	✓	✓		校聘組員楊淑如
6	二	✓	✓	✓	✓		校聘組員楊淑如
7	三	✓	✓	✓	✓	例行清潔	校聘組員楊淑如
8	四	✓	✓	✓	✓		校聘組員楊淑如
9	五	✓	✓	✓	✓		校聘組員楊淑如
10	六						
11	日						
12	一	✓	✓	✓	✓		校聘組員楊淑如
13	二	✓	✓	✓	✓	7/12-7/16	校聘組員楊淑如
14	三	✓	✓	✓	✓	完成1-3F廁所	校聘組員楊淑如
15	四	✓	✓	✓	✓	大掃除工作	校聘組員楊淑如
16	五	✓	✓	✓	✓		校聘組員楊淑如
17	六						
18	日						
19	一	✓	✓	✓	✓	7/19-7/20	校聘組員楊淑如
20	二	✓	✓	✓	✓	完成3F寢室內部	校聘組員楊淑如
21	三	✓	✓	✓	✓	大掃除工作	校聘組員楊淑如
22	四	✓	✓	✓	✓	含走廊&洗手台	校聘組員楊淑如
23	五	✓	✓	✓	✓		校聘組員楊淑如
24	六						
25	日						
26	一	✓	✓	✓	✓		校聘組員楊淑如
27	二	✓	✓	✓	✓		校聘組員楊淑如
28	三	✓	✓	✓	✓		校聘組員楊淑如
29	四	✓	✓	✓	✓		校聘組員楊淑如
30	五	✓	✓	✓	✓		校聘組員楊淑如
31	六						
備註		1. 廁所、浴室含清潔地板、馬桶、隔板、洗手台、擦鏡子、垃圾清運等。 2. 走廊、樓梯、庭園含清潔地面、打掃落葉等。					

國立臺南大學學生宿舍清潔工作項目每日檢查表 110 年 8 月(靜敬齋)

日期	星期	廁所	浴室	走廊/樓梯	庭園	改善項目	檢查簽章
1	日						
2	一	✓	✓	✓	✓	8/1-8/12 打掃1F	校聘組員楊淑如
3	二	✓	✓	✓	✓	寢室&浴室	校聘組員楊淑如
4	三	✓	✓	✓	✓	↓	校聘組員楊淑如
5	四	✓	✓	✓	✓	含洗手台&走廊	校聘組員楊淑如
6	五	✓	✓	✓	✓		校聘組員楊淑如
7	六						
8	日						
9	一	✓	✓	✓	✓		校聘組員楊淑如
10	二	✓	✓	✓	✓	清理1F悠台落葉	校聘組員楊淑如
11	三	✓	✓	✓	✓		校聘組員楊淑如
12	四	✓	✓	✓	✓	清理頂樓排水孔、排除積水	校聘組員楊淑如
13	五	✓	✓	✓	✓		校聘組員楊淑如
14	六						
15	日						
16	一	✓	✓	✓	✓		校聘組員楊淑如
17	二	✓	✓	✓	✓	8/16-8/26	校聘組員楊淑如
18	三	✓	✓	✓	✓	完成2F寢室	校聘組員楊淑如
19	四	✓	✓	✓	✓	內部大掃除	校聘組員楊淑如
20	五	✓	✓	✓	✓	含走廊洗手台	校聘組員楊淑如
21	六						
22	日						
23	一	✓	✓	✓	✓		校聘組員楊淑如
24	二	✓	✓	✓	✓		校聘組員楊淑如
25	三	✓	✓	✓	✓		校聘組員楊淑如
26	四	✓	✓	✓	✓		校聘組員楊淑如
27	五	✓	✓	✓	✓		校聘組員楊淑如
28	六					8/27-8/31	
29	日					完成樓梯&公共區域大掃除	
30	一	✓	✓	✓	✓		校聘組員楊淑如
31	二	✓	✓	✓	✓		校聘組員楊淑如
備註		1. 廁所、浴室含清潔地板、馬桶、隔板、洗手台、擦鏡子、垃圾清運等。 2. 走廊、樓梯、庭園含清潔地面、打掃落葉等。					

國立臺南大學學生宿舍清潔工作項目每日檢查表 110 年 6 月(懷遠齋)

日期	星期	廁所	浴室	走廊/樓梯	庭園	改善項目	檢查簽章
1	二	√	√	√	√	例行清潔	校聘組員 吳錦屏
2	三	√	√	√	√		校聘組員 吳錦屏
3	四	√	√	√	√	3樓後方陽台打掃.	校聘組員 吳錦屏
4	五	√	√	√	√	例行清潔	校聘組員 吳錦屏
5	六						
6	日						
7	一	√	√	√	√		校聘組員 吳錦屏
8	二	√	√	√	√		校聘組員 吳錦屏
9	三	√	√	√	√	例行清潔.	校聘組員 吳錦屏
10	四	√	√	√	√		校聘組員 吳錦屏
11	五	√	√	√	√		校聘組員 吳錦屏
12	六						
13	日						
14	一	端午					
15	二	√	√	√	√	例行清潔	校聘組員 吳錦屏
16	三	√	√	√	√		校聘組員 吳錦屏
17	四	√	√	√	√	西南1F師前廣場落葉打掃	校聘組員 吳錦屏
18	五	√	√	√	√	例行清潔.	校聘組員 吳錦屏
19	六						
20	日						
21	一	√	√	√	√		校聘組員 吳錦屏
22	二	√	√	√	√		校聘組員 吳錦屏
23	三	√	√	√	√	例行清潔	校聘組員 吳錦屏
24	四	√	√	√	√		校聘組員 吳錦屏
25	五	√	√	√	√		校聘組員 吳錦屏
26	六						
27	日						
28	一	√	√	√	√		校聘組員 吳錦屏
29	二	√	√	√	√	例行清潔	校聘組員 吳錦屏
30	三	√	√	√	√		校聘組員 吳錦屏
備註		1. 廁所、浴室含清潔地板、馬桶、隔板、洗手台、擦鏡子、垃圾清運等。 2. 走廊、樓梯、庭園含清潔地面、打掃落葉等。					

國立臺南大學學生宿舍清潔工作項目每日檢查表 110 年 7 月(懷遠齋)

日期	星期	廁所	浴室	走廊/樓梯	庭園	改善項目	檢查簽章
1	四	✓	✓	✓	✓	例行清潔	校聘組員 吳錦屏
2	五	✓	✓	✓	✓		校聘組員 吳錦屏
3	六						
4	日						
5	一	✓	✓	✓	✓	各樓公共浴廁刷洗	校聘組員 吳錦屏
6	二	✓	✓	✓	✓	大清理	校聘組員 吳錦屏
7	三	✓	✓	✓	✓		校聘組員 吳錦屏
8	四	✓	✓	✓	✓		校聘組員 吳錦屏
9	五	✓	✓	✓	✓	1F中庭死老鼠清除	校聘組員 吳錦屏
10	六						
11	日						
12	一	✓	✓	✓	✓	1F中庭死老鼠清除	校聘組員 吳錦屏
13	二	✓	✓	✓	✓		校聘組員 吳錦屏
14	三	✓	✓	✓	✓	各樓公共浴廁大刷洗	校聘組員 吳錦屏
15	四	✓	✓	✓	✓		校聘組員 吳錦屏
16	五	✓	✓	✓	✓		校聘組員 吳錦屏
17	六						
18	日						
19	一	✓	✓	✓	✓	例行清潔	校聘組員 吳錦屏
20	二	✓	✓	✓	✓		校聘組員 吳錦屏
21	三	✓	✓	✓	✓	北5F寢室大掃除(門窗)	校聘組員 吳錦屏
22	四	✓	✓	✓	✓	北4F寢室大掃除(門窗)	校聘組員 吳錦屏
23	五	✓	✓	✓	✓	及走廊、紗窗打掃	校聘組員 吳錦屏
24	六						
25	日						
26	一	✓	✓	✓	✓	北3F寢室大掃除(門窗)	校聘組員 吳錦屏
27	二	✓	✓	✓	✓	走廊、紗窗打掃	校聘組員 吳錦屏
28	三	✓	✓	✓	✓	作文課打掃	校聘組員 吳錦屏
29	四	✓	✓	✓	✓	3F自修室打掃	校聘組員 吳錦屏
30	五	✓	✓	✓	✓	例行清潔	校聘組員 吳錦屏
31	六						
備註		1. 廁所、浴室含清潔地板、馬桶、隔板、洗手台、擦鏡子、垃圾清運等。 2. 走廊、樓梯、庭園含清潔地面、打掃落葉等。					

國立臺南大學學生宿舍清潔工作項目每日檢查表 110 年 8 月(懷遠齋)

日期	星期	廁所	浴室	走廊/樓梯	庭園	改善項目	檢查簽章
1	日						
2	一	√	√	√	√	南4F寢室打掃(22間)	校聘組員吳錦屏
3	二	√	√	√	√		校聘組員吳錦屏
4	三	√	√	√	√	十例行清潔	校聘組員吳錦屏
5	四	√	√	√	√	北2F寢室打掃(31間)	校聘組員吳錦屏
6	五	√	√	√	√		校聘組員吳錦屏
7	六						
8	日						
9	一	√	√	√	√	南3F寢室打掃(22間)	校聘組員吳錦屏
10	二	√	√	√	√		校聘組員吳錦屏
11	三	√	√	√	√	十例行清潔 南北1F寢室打掃(25間)	校聘組員吳錦屏
12	四	√	√	√	√		校聘組員吳錦屏
13	五	√	√	√	√	3F寢室打掃(6間)	校聘組員吳錦屏
14	六						
15	日						
16	一	√	√	√	√		校聘組員吳錦屏
17	二	√	√	√	√	十例行清潔	校聘組員吳錦屏
18	三	√	√	√	√		校聘組員吳錦屏
19	四	√	√	√	√	南5F寢室打掃(含盥洗	校聘組員吳錦屏
20	五	√	√	√	√	廁清潔)(16間)	校聘組員吳錦屏
21	六						
22	日						
23	一	√	√	√	√	十例行清潔	校聘組員吳錦屏
24	二	√	√	√	√	4F大廳清潔(門窗玻璃)	校聘組員吳錦屏
25	三	√	√	√	√	四1F中庭打掃(落葉垃圾)	校聘組員吳錦屏
26	四	√	√	√	√	等欄杆擦拭.	校聘組員吳錦屏
27	五	√	√	√	√	各樓房門刷洗清潔、	校聘組員吳錦屏
28	六						
29	日						
30	一	√	√	√	√	各樓走廊地板清潔	校聘組員吳錦屏
31	二	√	√	√	√	各樓樓梯地板清潔	校聘組員吳錦屏
備註		1. 廁所、浴室含清潔地板、馬桶、隔板、洗手台、擦鏡子、垃圾清運等。 2. 走廊、樓梯、庭園含清潔地面、打掃落葉等。					

國立臺南大學學生宿舍清潔工作項目每日檢查表 110 年 6 月(益友齋)

日期	星期	廁所	浴室	走廊/樓梯	庭園	改善項目	檢查簽章
1	二	✓	✓	✓	✓		校聘助理員林明璋
2	三	✓	✓	✓	✓		校聘助理員林[illegible]
3	四	✓	✓	✓	✓		校聘助理員林[illegible]
4	五	✓	✓	✓	✓		校聘助理員林明[illegible]
5	六						
6	日						
7	一	✓	✓	✓	✓		校聘助理員林明璋
8	二	✓	✓	✓	✓		校聘助理員林明[illegible]
9	三	✓	✓	✓	✓	1.廁所樓梯有垃圾 2.已清除	校聘助理員林明璋
10	四	✓	✓	✓	✓		校聘助理員林明璋
11	五	✓	✓	✓	✓		校聘助理員林明[illegible]
12	六						
13	日						
14	一						
15	二	✓	✓	✓	✓		校聘助理員林明璋
16	三	✓	✓	✓	✓		校聘助理員林明[illegible]
17	四	✓	✓	✓	✓		校聘助理員林明[illegible]
18	五	✓	✓	✓	✓		校聘助理員林明[illegible]
19	六						
20	日						
21	一	✓	✓	✓	✓		校聘助理員林明[illegible]
22	二	✓	✓	✓	✓		校聘助理員林[illegible]
23	三	✓	✓	✓	✓		校聘助理員林[illegible]
24	四	✓	✓	✓	✓		校聘助理員[illegible]
25	五	✓	✓	✓	✓	1.2樓廁所浴室有垃圾 2.已清除。	校聘助理員[illegible]
26	六						
27	日						
28	一	✓	✓	✓	✓		校聘助理員林[illegible]
29	二	✓	✓	✓	✓		校聘助理員林[illegible]
30	三	✓	✓	✓	✓		校聘助理員[illegible]
備註		1. 廁所、浴室含清潔地板、馬桶、隔板、洗手台、擦鏡子、垃圾清運等。 2. 走廊、樓梯、庭園含清潔地面、打掃落葉等。					

國立臺南大學學生宿舍清潔工作項目每日檢查表 110 年 7 月(益友齋)

日期	星期	廁所	浴室	走廊/樓梯	庭園	改善項目	檢查簽章
1	四	✓	✓	✓	✓		校聘助理員林明理
2	五	✓	✓	✓	✓		校聘助理員林明理
3	六						
4	日						
5	一	✓	✓	✓	✓		校聘助理員林明理
6	二	✓	✓	✓	✓		校聘助理員
7	三	✓	✓	✓	✓		校聘助理員
8	四	✓	✓	✓	✓		校聘助理員林明理
9	五	✓	✓	✓	✓	1.2樓廁所垃圾桶 2.已改正.	校聘助理員林明理
10	六						
11	日						
12	一	✓	✓	✓	✓		校聘助理員林明理
13	二	✓	✓	✓	✓		校聘助理員
14	三	✓	✓	✓	✓		校聘助理員
15	四	✓	✓	✓	✓		校聘助理員林明理
16	五	✓	✓	✓	✓		校聘助理員
17	六						
18	日						
19	一	✓	✓	✓	✓		校聘助理員
20	二	✓	✓	✓	✓		校聘助理員
21	三	✓	✓	✓	✓		校聘助理員
22	四	✓	✓	✓	✓		校聘助理員
23	五	✓	✓	✓	✓		校聘助理員
24	六						
25	日						
26	一	✓	✓	✓	✓		校聘助理員林明理
27	二	✓	✓	✓	✓		校聘助理員林明理
28	三	✓	✓	✓	✓		校聘助理員
29	四	✓	✓	✓	✓		校聘助理員
30	五	✓	✓	✓	✓		校聘助理員
31	六						
備註		1. 廁所、浴室含清潔地板、馬桶、隔板、洗手台、擦鏡子、垃圾清運等。 2. 走廊、樓梯、庭園含清潔地面、打掃落葉等。					

國立臺南大學學生宿舍清潔工作項目每日檢查表 110 年 8 月(益友齋)

日期	星期	廁所	浴室	走廊/樓梯	庭園	改善項目	檢查簽章
1	日						
2	一	✓	✓	✓	✓		校聘助理員林明璋
3	二	✓	✓	✓	✓		校聘助理員林明璋
4	三	✓	✓	✓	✓		校聘助理員林明璋
5	四	✓	✓	✓	✓		校聘助理員林明璋
6	五	✓	✓	✓	✓		校聘助理員林明璋
7	六						
8	日						
9	一	✓	✓	✓	✓		校聘助理員林明璋
10	二	✓	✓	✓	✓		校聘助理員林明璋
11	三	✓	✓	✓	✓		校聘助理員林明璋
12	四	✓	✓	✓	✓		校聘助理員林明璋
13	五	✓	✓	✓	✓		校聘助理員林明璋
14	六						
15	日						
16	一	✓	✓	✓	✓		校聘助理員林明璋
17	二	✓	✓	✓	✓		校聘助理員林明璋
18	三	✓	✓	✓	✓		校聘助理員林明璋
19	四	✓	✓	✓	✓		校聘助理員林明璋
20	五	✓	✓	✓	✓		校聘助理員林明璋
21	六						
22	日						
23	一	✓	✓	✓	✓		校聘助理員林明璋
24	二	✓	✓	✓	✓		校聘助理員林明璋
25	三	✓	✓	✓	✓		校聘助理員林明璋
26	四	✓	✓	✓	✓		校聘助理員林明璋
27	五	✓	✓	✓	✓		校聘助理員
28	六						
29	日						
30	一	✓	✓	✓	✓		校聘助理員林明璋
31	二	✓	✓	✓	✓		校聘助理員林明璋
備註		1. 廁所、浴室含清潔地板、馬桶、隔板、洗手台、擦鏡子、垃圾清運等。 2. 走廊、樓梯、庭園含清潔地面、打掃落葉等。					

國立臺南大學學生宿舍清潔工作項目每日檢查表 110 年 6 月(輔仁齋)

日期	星期	廁所	浴室	走廊/樓梯	庭園	改善項目	檢查簽章
1	二	✓	✓	✓	✓		校聘助理員林明璋
2	三	✓	✓	✓	✓		校聘助理員
3	四	✓	✓	✓	✓		校聘助理員林明璋
4	五	✓	✓	✓	✓	1.門口垃圾桶有污垢 2.已清除	校聘助理員林明璋
5	六						
6	日						
7	一	✓	✓	✓	✓		校聘助理員林明璋
8	二	✓	✓	✓	✓		校聘助理員林明璋
9	三	✓	✓	✓	✓		校聘助理員林明璋
10	四	✓	✓	✓	✓		校聘助理員
11	五	✓	✓	✓	✓		校聘助理員林明璋
12	六						
13	日						
14	一						
15	二	✓	✓	✓	✓		校聘助理員
16	三	✓	✓	✓	✓		校聘助理員林明璋
17	四	✓	✓	✓	✓		校聘助理員林
18	五	✓	✓	✓	✓		校聘助理員林明璋
19	六						
20	日						
21	一	✓	✓	✓	✓		校聘助理員林
22	二	✓	✓	✓	✓		校聘助理員林
23	三	✓	✓	✓	✓	1.2樓廁所內有乱丟垃圾 2.已清除。	校聘助理員
24	四	✓	✓	✓	✓		校聘助理員
25	五	✓	✓	✓	✓		校聘助理員
26	六						
27	日						
28	一	✓	✓	✓	✓		校聘助理員
29	二	✓	✓	✓	✓		校聘助理員
30	三	✓	✓	✓	✓		校聘助理員林
備註		3. 廁所、浴室含清潔地板、馬桶、隔板、洗手台、擦鏡子、垃圾清運等。 4. 走廊、樓梯、庭園含清潔地面、打掃落葉等。					

國立臺南大學學生宿舍清潔工作項目每日檢查表 110 年 7 月(輔仁齋)

日期	星期	廁所	浴室	走廊/樓梯	庭園	改善項目	檢查簽章
1	四	✓	✓	✓	✓		校聘助理員林明璋
2	五	✓	✓	✓	✓		校聘助理員林明璋
3	六						
4	日						
5	一	✓	✓	✓	✓		校聘助理員林明璋
6	二	✓	✓	✓	✓		校聘助理員林明璋
7	三	✓	✓	✓	✓		校聘助理員林明璋
8	四	✓	✓	✓	✓		校聘助理員林明璋
9	五	✓	✓	✓	✓		校聘助理員林明璋
10	六						
11	日						
12	一	✓	✓	✓	✓	1.2樓浴室有亂丟垃圾 2.已清除。	校聘助理員林明璋
13	二	✓	✓	✓	✓		校聘助理員林明璋
14	三	✓	✓	✓	✓		校聘助理員林明璋
15	四	✓	✓	✓	✓		校聘助理員林明璋
16	五	✓	✓	✓	✓		校聘助理員林明璋
17	六						
18	日						
19	一	✓	✓	✓	✓		校聘助理員林明璋
20	二	✓	✓	✓	✓		校聘助理員林明璋
21	三	✓	✓	✓	✓		校聘助理員林明璋
22	四	✓	✓	✓	✓		校聘助理員林明璋
23	五	✓	✓	✓	✓		校聘助理員林明璋
24	六						
25	日						
26	一	✓	✓	✓	✓		校聘助理員林明璋
27	二	✓	✓	✓	✓		校聘助理員林明璋
28	三	✓	✓	✓	✓		校聘助理員林明璋
29	四	✓	✓	✓	✓		校聘助理員林明璋
30	五	✓	✓	✓	✓		校聘助理員林明璋
31	六						
備註		3. 廁所、浴室含清潔地板、馬桶、隔板、洗手台、擦鏡子、垃圾清運等。 4. 走廊、樓梯、庭園含清潔地面、打掃落葉等。					

國立臺南大學學生宿舍清潔工作項目每日檢查表 110 年 8 月(輔仁齋)

日期	星期	廁所	浴室	走廊/樓梯	庭園	改善項目	檢查簽章
1	日						
2	一	✓	✓	✓	✓		校聘助理員林明瑋
3	二	✓	✓	✓	✓		校聘助理員林
4	三	✓	✓	✓	✓		校聘助理員林
5	四	✓	✓	✓	✓		校聘助理員林明瑋
6	五	✓	✓	✓	✓		校聘助理員林
7	六						
8	日						
9	一	✓	✓	✓	✓		校聘助理員林明瑋
10	二	✓	✓	✓	✓		校聘助理員林
11	三	✓	✓	✓	✓		校聘助理員林
12	四	✓	✓	✓	✓		校聘助理員林
13	五	✓	✓	✓	✓		校聘助理員
14	六						
15	日						
16	一	✓	✓	✓	✓		校聘助理員林明瑋
17	二	✓	✓	✓	✓		校聘助理員林
18	三	✓	✓	✓	✓		校聘助理員林
19	四	✓	✓	✓	✓		校聘助理員林明瑋
20	五	✓	✓	✓	✓		校聘助理員林
21	六						
22	日						
23	一	✓	✓	✓	✓		校聘助理員林明瑋
24	二	✓	✓	✓	✓		校聘助理員林
25	三	✓	✓	✓	✓		校聘助理員林明瑋
26	四	✓	✓	✓	✓		校聘助理員林
27	五	✓	✓	✓	✓		校聘助理員林
28	六						
29	日						
30	一	✓	✓	✓	✓		校聘助理員林
31	二	✓	✓	✓	✓		校聘助理員林
備註		3. 廁所、浴室含清潔地板、馬桶、隔板、洗手台、擦鏡子、垃圾清運等。 4. 走廊、樓梯、庭園含清潔地面、打掃落葉等。					

國立臺南大學學生宿舍清潔工作項目每日檢查表 110 年 6 月(寰宇齋)

日期	星期	廁所	浴室	走廊/樓梯	庭園	改善項目	檢查簽章
1	二	✓	✓	✓	✓		校聘助理員林
2	三	✓	✓	✓	✓		校聘助理員林
3	四	✓	✓	✓	✓		校聘助理員
4	五	✓	✓	✓	✓		校聘助理員林
5	六						
6	日						
7	一	✓	✓	✓	✓	1.3樓走廊角落垃圾 2.已清除	校聘助理員
8	二	✓	✓	✓	✓		校聘助理員
9	三	✓	✓	✓	✓		校聘助理員林
10	四	✓	✓	✓	✓		校聘助理員林
11	五	✓	✓	✓	✓		校聘助理員
12	六						
13	日						
14	一						
15	二	✓	✓	✓	✓		校聘助理員
16	三	✓	✓	✓	✓		校聘助理員
17	四	✓	✓	✓	✓		校聘助理員
18	五	✓	✓	✓	✓		校聘助理員
19	六						
20	日						
21	一	✓	✓	✓	✓		校聘助理員
22	二	✓	✓	✓	✓	1.4樓浴室有垃圾 2.已清除。	校聘助理員
23	三	✓	✓	✓	✓		校聘助理員
24	四	✓	✓	✓	✓		校聘助理員
25	五	✓	✓	✓	✓		校聘助理員林
26	六						
27	日						
28	一	✓	✓	✓	✓		校聘助理員
29	二	✓	✓	✓	✓		校聘助理員林
30	三	✓	✓	✓	✓		校聘助理員林
備註		5. 廁所、浴室含清潔地板、馬桶、隔板、洗手台、擦鏡子、垃圾清運等。 6. 走廊、樓梯、庭園含清潔地面、打掃落葉等。					

國立臺南大學學生宿舍清潔工作項目每日檢查表 110 年 7 月(寰宇齋)

日期	星期	廁所	浴室	走廊/樓梯	庭園	改善項目	檢查簽章
1	四	✓	✓	✓	✓		校聘助理員林明
2	五	✓	✓	✓	✓		校聘助理員林明璋
3	六						
4	日						
5	一	✓	✓	✓	✓		校聘助理員林明
6	二	✓	✓	✓	✓		校聘助理員林明
7	三	✓	✓	✓	✓		校聘助理員林
8	四	✓	✓	✓	✓		校聘助理員林明
9	五	✓	✓	✓	✓		校聘助理員林
10	六						
11	日						
12	一	✓	✓	✓	✓		校聘助理員
13	二	✓	✓	✓	✓		校聘助理員
14	三	✓	✓	✓	✓		校聘助理員
15	四	✓	✓	✓	✓		校聘助理員林
16	五	✓	✓	✓	✓		校聘助理員林
17	六						
18	日						
19	一	✓	✓	✓	✓	1.2樓廁所乱丟垃圾 2.已清除	校聘助理員
20	二	✓	✓	✓	✓		校聘助理員
21	三	✓	✓	✓	✓		校聘助理員林明
22	四	✓	✓	✓	✓		校聘助理員
23	五	✓	✓	✓	✓		校聘助理員林
24	六						
25	日						
26	一	✓	✓	✓	✓		校聘助理員林明璋
27	二	✓	✓	✓	✓		校聘助理員林明璋
28	三	✓	✓	✓	✓		校聘助理員林明璋
29	四	✓	✓	✓	✓		校聘助理員林明
30	五	✓	✓	✓	✓		校聘助理員林明璋
31	六						
備註		5. 廁所、浴室含清潔地板、馬桶、隔板、洗手台、擦鏡子、垃圾清運等。 6. 走廊、樓梯、庭園含清潔地面、打掃落葉等。					

國立臺南大學學生宿舍清潔工作項目每日檢查表 110 年 8 月(寰宇齋)

日期	星期	廁所	浴室	走廊/樓梯	庭園	改善項目	檢查簽章
1	日						
2	一	✓	✓	✓	✓		校聘助理員林明瑾
3	二	✓	✓	✓	✓		校聘助理員林明
4	三	✓	✓	✓	✓		校聘助理員林明
5	四	✓	✓	✓	✓		校聘助理員林明瑾
6	五	✓	✓	✓	✓		校聘助理員林明
7	六						
8	日						
9	一	✓	✓	✓	✓		校聘助理員林明瑾
10	二	✓	✓	✓	✓		校聘助理員林明瑾
11	三	✓	✓	✓	✓		助理員林明
12	四	✓	✓	✓	✓		校聘助理員林明瑾
13	五	✓	✓	✓	✓		校聘助理員林明瑾
14	六						
15	日						
16	一	✓	✓	✓	✓		校聘助理員林明瑾
17	二	✓	✓	✓	✓		校聘助理員林明瑾
18	三	✓	✓	✓	✓		校聘助理員林明瑾
19	四	✓	✓	✓	✓		校聘助理員林明瑾
20	五	✓	✓	✓	✓		校聘助理員林明瑾
21	六						
22	日						
23	一	✓	✓	✓	✓		校聘助理員林明瑾
24	二	✓	✓	✓	✓		校聘助理員林明瑾
25	三	✓	✓	✓	✓		校聘助理員林明瑾
26	四	✓	✓	✓	✓		校聘助理員林明瑾
27	五	✓	✓	✓	✓		校聘助理員林明瑾
28	六						
29	日						
30	一	✓	✓	✓	✓	✓	校聘助理員林明瑾
31	二	✓	✓	✓	✓	✓	校聘助理員林明瑾
備註		5. 廁所、浴室含清潔地板、馬桶、隔板、洗手台、擦鏡子、垃圾清運等。 6. 走廊、樓梯、庭園含清潔地面、打掃落葉等。					

110 學年度第 1 次校園及宿舍環境清潔督導會報
簽到表

時間：110 年 10 月 06 日（星期三）下午 2 時 30 分
地點：線上會議（網址：meet.google.com/qmx-vbxz-kvh）
主席：楊副校長文霖（線上主持）

出列席人員：

姓名/職稱	請簽名	姓名/職稱	請簽名
陳總務長樹屏	公差，雅芳代理	侯學務長志正	線上出席
蔡組長雅芳	線上出席	賴組長炯明	線上出席
陳組長威良	線上出席	丁組長慧如	線上出席
教育學院 涂柏原老師	線上出席	教育學院 幼教二王以欣	線上出席
人文學院 柯昭蓉老師	線上出席	人文學院 國三乙林儀屏	請假
理工學院 陳憲揚老師	線上出席	理工學院 資工四陳楷勛	線上出席
管理學院 葉耕榕老師	線上出席	管理學院 科管碩二林鈺婷	線上出席
環生學院 張家欽老師	黃千芬代理	環生學院 生態碩二佘明錡	線上出席
藝術學院 朱芸宜老師	請假	藝術學院 戲劇四劉承翰	線上出席
學生宿舍代表 音樂三劉亭儀	線上出席	學生宿舍代表 視設四林宏遠	線上出席
楊淑如小姐	線上出席	陳技正慶德	線上出席
郭瑞欽先生	線上出席		